КАРИЕРА УНСС 2018

ВОДЕЩИ РАБОТОДАТЕЛИ

Организатори:

Студентски съвет при УНСС 1991 София

Rabota.bg

С подкрепата на:

Университет за национално и световно стопанство 1920 София

Междууниверситетски център за развитие на кариерата

Employer Branding

Всички знаем
колко важно за привличането на качествени кандидати е детайлното представяне на Вашата компания като работодател.

Ние от Rabota.bg,
Ви предоставяме възможност за обогатяване на профилната Ви страница и превръщането ѝ в мини сайт на компанията-работодател:

Качване на до 8 снимки,
представящи работната среда и екипа на компанията.

Списък със статии
(до 4 на брой месечно) публикувани в медийната секция на сайта.

Добавяне на видео представяне.

СТОЙНОСТ НА УСЛУГАТА ЗА ПЕРИОД ОТ 1 ГОДИНА - 1 000 ЛВ.

УНИВЕРСИТЕТ ЗА НАЦИОНАЛНО И СВЕТОВНО СТОПАНСТВО

Уважаеми колеги,

На 10 май 2018 год., четвъртък, във фоайето на УНСС ще се проведе второто издание на бизнес форума **“КАРИЕРИ УНСС - 2018”**. Организатори на събитието са Студентският съвет и Rabota.bg с подкрепата на Междууниверситетски център за развитие на кариерата. Форумът е под патронажа на Ректора на УНСС – проф. д.ик.н. Стати Статев.

“КАРИЕРИ УНСС – 2018” се провежда за втора поредна година и ще бъде още по-вдъхновяваща, както за компаниите, така и за кандидатите. Ще бъдат създадени нови много интересни начини за ползотворен контакт. Всеки един студент ще има възможност за кариерна консултация със специалисти, които ще му дадат безценни съвети при търсене на работа в България. Студентите биха могли да се включат в конферентна програма с лекции и дискусии, работилници, фирмени презентации, които са част от активностите на форума. Идеята на проекта е да се създадат реални предпоставки за ускоряване на връзката между бизнеса, университета и професионалното развитие на студентската общност на УНСС.

В рамките на **“КАРИЕРИ УНСС – 2018”** ще бъдат направени презентации на топ компании пред академичната общност. Търсещите работа или стаж ще могат да представят своите CV-та на предпочитаните от тях компании, както и да проведат кратки интервюта с представители на HR отделите им.

Студентски съвет е единственият законово установен орган за защита на общите права и интереси на обучаващите се във висшите училища. В най-новата история на УНСС, Студентският съвет осъществява своя самостоятелна дейност от 1991 година, което го прави **първият студентски съвет в страната**. През годините до 1997 организацията съществува под името Студентски сенат.

Пожелаваме успешна професионална реализация на всички!

С уважение:
Студентски съвет и Rabota.bg

За връзка със Студентски съвет:

1700 София
Студентски град „Христо Ботев”,
УНСС, кабинети 1009 и 1010
тел.: 02/ 819 55 81
e-mail: sc-unwe@abv.bg

За връзка с Rabota.bg:

гр. София 1540
бул. „Брюксел“ 1

тел.: 02/ 812 98 62
e-mail: rabota@investor.bg

Студентски съвет при УНСС 1991 София

Rabota.bg

Университет за национално и световно стопанство 1920 София

Междууниверситетски център за развитие на кариерата

tel

Lufthansa Technik
Aircraft Base Maintenance

ASTREA
opportunities are endless

Deloitte.

EKO

Select
ASSET MANAGEMENT

1BROKERS®
недвижими имоти

HRS
HUMAN RESOURCES SPECIALISTS

Adecco

ESTĒE LAUDER COMPANIES

Застрахователно акционерно дружество Армеец
www.armeec.bg

LIDL

CONCENTRIX™

Gebrüder Weiss
Transport and Logistics

easy consult

TMF GROUP
Global reach
Local knowledge

IKEA®

DEVIN
НАТУРАЛНА МИНЕРАЛНА ВОДА

The Human ReSorcerer
HORIZONS
part of Jordan Shepperd Group

EY
Building a better working world

P&G

KPMG

GEFCO

regiocom
bulgarien

Централна Кооперативна Банка
Важният си ти.

BOR
Bulgarian Online Research

Kaufland

sopharma trading
evolution in healthcare

UpSkill
HR management

Райфайзен БАНК

GfK

ОББ
Част от КВС Груп

60K

SUTHERLAND

НАШИТЕ ХОРА СА НАШИЯТ БРАНД

Райфайзен БАНК

СПОДЕЛИ БЪДЕЩЕТО С НАС

ТУК КАЧЕСТВАТА ИМАТ ЗНАЧЕНИЕ

АКО ТЪРСИШ МЯСТО ДА СЕ УЧИШ

НЯМА НЕВЪЗМОЖНИ НЕЩА

ПОВЯРВАЙ и ЕЛА ПРИ НАС

Повече информация за свободните позиции в банката ще намерите на www.rbb.bg в секция Кариери

We are where you are.

Gebrüder Weiss е Вашият партньор за цялостни логистични решения – от Европа до Азия. Ние доставяме Вашите продукти ефективно до целевите Ви пазари. С многобройни собствени офиси по целия исторически Път на коприната, ние съчетаваме регионално ноу-хау с най-високите стандарти за качество. Накъде да пътуваме за вас?
www.gw-world.com/silkroad

Gebrüder Weiss
Transport and Logistics

Bulgarian Online Research

300 + professionals

12 + years of experience

2 offices- Sofia and Burgas

Bulgarian Online Research

Bulgarian Online Research (BOR) is an online market research company, which specializes in digital data collection. Our company conducts business activities with a high ethical and social standard. BOR has grown rapidly during the last years, and today, is one of the largest Bulgarian companies in the field. Our growth is based on providing high-quality, client-focused, innovative services with expediency and dedication. We believe our most valuable assets are our talented young people. We offer to all of them, our employees, enticing opportunities for professional and personal growth within a collaborative, supportive and friendly team.

ACT ONE STEP AHEAD

In The Digital Market Research Industry

info@borsolutions.com

facebook.com/bulgarianonlineresearch

linkedin.com/company/bulgarian-online-research

2B Prof. Alexander Fol Str., Sofia, Bulgaria
Tel: +359 (0)2 489 14 23

15 Transportna Blvd., Burgas, Bulgaria
Tel: +359 (0)2 494 98 02

Стажантска програма на ОББ

ОББ е основана през 1992 г., а от 2017 г. банката вече е част от белгийската банково-застрахователна група КВС. Групата на КВС участва на 6 основни пазара в Европа и е представена с корпоративни клонове в 7 други държави по целия свят. С придобиването на ОББ през 2018 г., групата на КВС окрупни присъствието си на българския пазар с целия спектър от банкови, застрахователни, брокерски, лизингови и факторинг услуги. Заедно дружествата на КВС формират най-голямата банково-застрахователна група в България.

ОББ
Част от КВС Груп

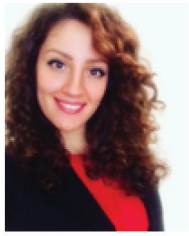

Казвам се Теодора Маринова, завърших „Право" в СУ „Св. Климент Охридски" през 2016 г., а две години преди това започнах стаж в Дирекция „Събиране на проблемни вземания" в СИБАНК.
Натрупаният опит тук, макар и кратък, беше достатъчен за придобиването на цялостна представа за юридическата дейност в банковия сектор и по-точно за събирането на проблемни вземания, което в последните години стана необходимо.
Като настоящ юрист в същата дирекция на вече обединената ни банка ОББ, определено мога да призная, че за това време пораснах в личен и професионален план благодарение на колегите си.

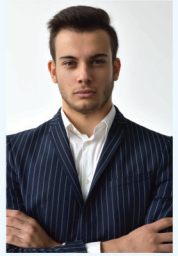

Казвам се Севастиян Василев и през пролетта на 2017 г. започнах стажа си в дирекция „Корпоративни и маркетингови комуникации", която е общо звено за всички дружества – част от КВС Груп в България.
Още в началото бях впечатлен от нивото на професионализъм и естеството на всекидневните задачи, с които екипът се сблъсква - подготовката на комуникационни кампании, подкрепата за изграждането на корпоративна култура, поддръжката на полезна и целенасочена вътрешна комуникация.
След края на стажа си, получих предложение за работа в дирекцията на позиция експерт „Корпоративни комуникации".

Аз съм Мелис Идризова и в момента съм експерт в дирекция „Европейски проекти и финансови институции". Започнах стажа си в банката през 2016 веднага след държавните ми изпити (завърших „Европеистика" в СУ „Св. Климент Охридски").
Стажът беше изключително интересен. Получавах разнообразни задачи, които ми позволиха да приложа знанията, придобити в университета, както и да науча много нови неща за европейските и национални финансови институции и програми.
Разбира се, екипът, в който работя, е прекрасен и това допринася много за мотивацията ми. И най-хубавото е, че винаги си помагаме в изпълнението на задачите.

*7171 / 0700 117 17 контактен център

/UnitedBulgarianBank

/United Bulgarian Bank

www.ubb.bg

Adecco

ADECCO

Адеко Груп е водещ лидер в предоставянето на услуги в областта на Човешките ресурси. Регистрирана в Швейцария и ръководена от мултинационален екип, Адеко Груп предоставя гъвкави схеми за управление на човешкия капитал.

Като част от Адеко Груп, Адеко България присъства на българския пазар от 2006 година. Адеко България предоставя цялостни решения в областта на управление на човешкия капитал като наемане и подбор на персонал, временна заетост, управление на проекти, обучения, аутсорсинг (изнесени услуги), HR консултации и други.

Адеко вярва в бъдещето на младите хора. Затова и чрез инициативата Way to Work, Адеко помага на младите хора в тяхното кариерно ориентиране и реализация. Компанията предоставя ценни съвети за работа, кариерно консултиране и възможности за получаване на професионален опит чрез стажантски програми. Прочетете повече за инициативата тук: https://www.adeccowaytowork.com/en

Ако търсите нови възможности за работа, Адеко България може да ви даде достъп до повече работни места в повече компании, отколкото всеки друг. Освен това, ние можем да осигурим ресурсите, от които се нуждаете, за да реализирате вашите кариерни цели.

Ако се интересувате от атрактивни предложения за работа, Адеко България ежедневно обновява онлайн базата си със свободни позиции, както на страницата на Адеко България http://www.adeccobulgaria.com/en/jobs/, така и в Jobs.bg, LinkedIn и Facebook.

Ако имате въпроси можете да се свържете с нас на jobs.bulgaria@adecco.com.

www.adeccobulgaria.com

ЗА КАРИЕРА

Избери ЦКБ за работодател.

Централна Кооперативна Банка предлага възможности за кариерно развитие в сферата на банкирането. Компанията разполага с широка клонова мрежа в България, представителство в Кипър и дъщерни банки в Македония и Русия. Възможности за работа на различни позиции.

За повече информация:
Секция „Кариери“
на www.ccbank.bg
E-mail: office@ccbank.bg

Централна Кооперативна Банка
Важният си ти.

0800 11 400
www.ccbank.bg

TMF GROUP

Global reach
Local knowledge

Wherever you are, or need to be, you can feel safe to explore your opportunities with TMF Group.

Whether you want to globalise or streamline existing operations, we can help you to operate beyond your home markets and concentrate on what's most important to your business.

With operations in more than 80 countries, TMF Group provides a full range of complementary business services. From HR and payroll administration, accounting and tax compliance and corporate secretarial, to international structuring, structured finance (and SPVs) and private wealth.

Venture Further

bulgaria@tmf-group.com

tmf-group.com/bulgaria

ЕДНО ГОЛЯМО СЕМЕЙСТВО,
ЕДИН УСПЕШЕН ЕКИП!

www.mcdonalds.bg/career

sopharma trading
evolution in healthcare

Кои сме ние

Ние сме Софарма Трейдинг АД, част от групата Софарма, водеща търговска компания, предлагаща висококачествени продукти и иновативни услуги в сектора на грижа за здравето. Предлагаме повече от 10 000 продукта на над 3 000 клиенти и партньори. Покриваме изцяло националния пазар, а от скоро се развиваме и на международния. През 2015 година отвори врати нашата собствена верига аптеки SOpharmacy и днес приветстваме клиентите си в над 30 обекта в страната, както и в нашия онлайн магазин.

Това, което ни вдъхновява в ежедневната ни работа и стои в основата на успеха ни, са нашите екипност, иновативност и страст.

Екипът ни вече надвишава 1 350 души и не спираме да растем заедно. Каним ви да се присъедините към нас в това вълнуващо пътуване.

Нашите кариерни възможности

Като иноватори в сектора на грижа за здравето, ние в Софарма Трейдинг АД, предлагаме модерна и дружелюбна работна среда. Подкрепяме свободното споделяне на опит и идеи. За нас като екип е важно да развиваме своите знания, умения и опит.

Предлагаме разнообразни професионални възможности, както за млади специалисти, тепърва започващи своя кариерен път, така и за утвърдени професионалисти от различни области.

Стажантските ни програми

Вярваме в откриването на таланти, с които да растем заедно. Затова в началото на всяка година стартираме нашите стажантски програми, които протичат през различни месеци, спрямо възможностите на участниците. Работата при нас дава възможност за придобиване на знания и опит в разнообразни сфери на бизнеса.

Кандидатствай за стаж в следните направления:

- **Обучение и развитие**
- **Администрация**
- **Търговия на едро**
- **Продуктови категории**
- **Договорни отношения**
- **Собствена марка**
- **Снабдяване**
- **Управленски системи и добра дистрибуторска практика**

Какво ще получиш

- Платен стаж и трудов договор
- Гъвкаво работно време
- Обучение и подкрепа от доказали се професионалисти
- Карта за спорт
- Ваучери за храна
- Приятелски екип
- Учене и развитие
- Възможност за оставане на постоянна позиция в компанията

Свържи се с нас

jobs@sopharmatrading.bg
www.sopharmatrading.bg

HRS HUMAN RESOURCES SPECIALISTS

Кои сме ние?

Само 6 години след създаването си сме вече твърдо позиционирани като една от най-динамично развиващите се български HR агенции, която скоро стъпи и на международна почва. Работим с водещи глобални компании от всички сектори и месечно разполагаме с над 300 актуални позиции, внимателно селектирани за начални и старши нива.

В какво сме най-добри?

Ние ще те посъветваме как да развиеш уменията и амбициите си, за да получиш повече от работата и живота си. Ще ти покажем какви са стъпките да разгърнеш максимално потенциала си, докато учиш. От екипа ни получаваш подготовка за интервю и CV Check, както и консултации спрямо интересите ти занапред.

Свържи се с нашите консултанти, за да разбереш:

- Кои са най-подходящите позиции за теб
- Какви са тенденциите на пазара на труда спрямо интересите ти
- Как да подготвиш кандидатурата си и от Junior да се превърнеш в специалист
- Как да увеличиш шансовете си да стартираш кариера

В HRS вярваме, че подходящата работа може да преобрази живота на отделния човек и правилният човек може да трансформира бизнеса. **Ти не правиш изключение!**

www.hrs-bg.com
info@hrs-bg.com
+359 2 419 14 14
ул. Юнак 11–13, ет. 2
София 1612

Lufthansa Technik

Луфтханза Техник София е част от Луфтханза Техник Груп - световен лидер в поддръжката и основния ремонт на самолети, компоненти и двигатели. Българското подразделение е основано през 2007 г. на обща площ от 50 000 кв. м и е специализирано в базово и линейно обслужване на тясно корпусни самолети от семейството на Airbus и Boeing. Към момента в компанията работят над 1 000 служители.

Ако искате да станете част от нашето голямо семейство, очакваме Вашите CV-та на careers@lht-sofia.com.

KPMG

Be curious.
Be extraordinary.
Be KPMG.

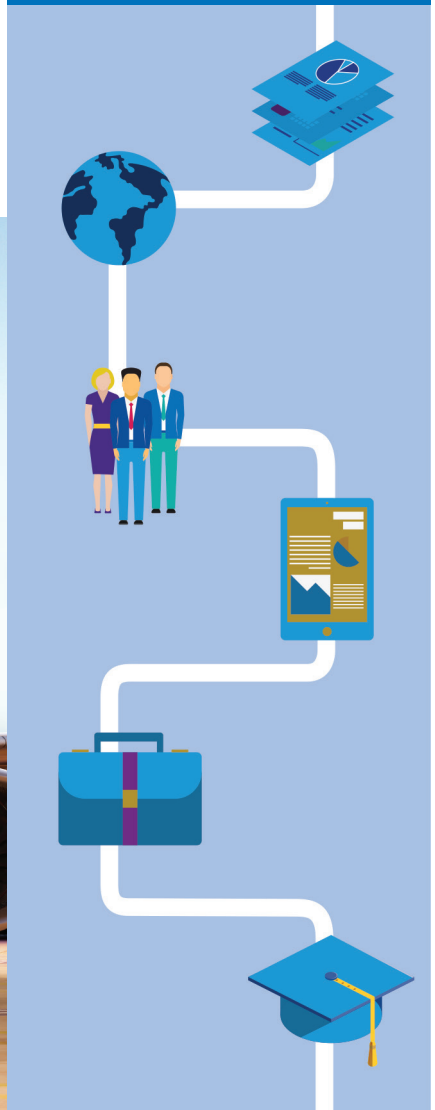

Whether you are a graduate or an intern, we'll empower you to be extraordinary.

Join KPMG, a place where you will learn, grow and flourish.

Be curious

- If you love problem solving
- If you're both logical and creative
- If you like to keep learning

Be extraordinary

- By gaining a sound commercial knowledge that will broaden your business perspective
- By working in a team with outstanding professionals
- By staying relevant in a dynamic and changing environment

Be KPMG

At KPMG, you'll have the freedom to use your talents and initiative from day one. Our professional development programme will provide all the support and training you need, which means you won't be thrown in the deep end and you'll have everything you need to succeed!

See how to join KPMG's teams in **Audit**, **Tax** and **Advisory** at **kpmg.com/bg/careers**

kpmg.com/bg

© 2018 KPMG Bulgaria EOOD, a Bulgarian limited liability company and a member firm of the KPMG network of independent member firms affiliated with KPMG International Cooperative ("KPMG International"), a Swiss entity. All rights reserved.
The KPMG name and logo are registered trademarks or trademarks of KPMG International.

DO YOU WANT TO HAVE FUN WHILE BEING PAID?

Are you a **student** looking for a **challenging and well paid internship?** In P&G we lead a company within a company . Take the first step to a successful career and join our **Managerial Internship in Bulgaria**:

- Sales
- Brand Management
- Logistics

Are you a **graduate** looking for an **entry level management role** in one of the biggest Fast Moving Consumer Goods Company? Here are the available roles we have:

- Key Account Manager
- Logistics Manager

If you are open to relocation for the Summer, you can join **Summer Managerial Internship in our Headquarter in Bucharest!**

WHAT WE WILL OFFER YOU:

- Challenging & meaningful work from day One
- Competitive Salary Package
- World class professional learning and leadership development
- Flex@Work
- Sustainability and Social Responsibility

LEARN MORE AND APPLY AT: PGCAREERS.COM

always. Gillette head & shoulders Oral-B Pampers PANTENE P&G

P&G is an equal opportunity employer.

Стани част от екипа на ЗАД „Армеец“

ЗАСТРАХОВАЙ БЪДЕЩЕТО СИ.

СТАНИ ЧАСТ ОТ ЕКИПА НА ЕДНА ОТ ВОДЕЩИТЕ ЗАСТРАХОВАТЕЛНИ КОМПАНИИ В БЪЛГАРИЯ.

ЗАД "Армеец" АД е застрахователна компания с традиции и опит повече от 20 години.
Днес тя е утвърдена марка на българския застрахователен пазар. За допълнителна информация за свободни позиции посетете секция "Кариери" на www.armeec.bg, или ни пишете на e-mail: hr@armeec.bg.

ЗАСТРАХОВАТЕЛНО АКЦИОНЕРНО ДРУЖЕСТВО Армеец www.armeec.bg

Винаги с Вас!

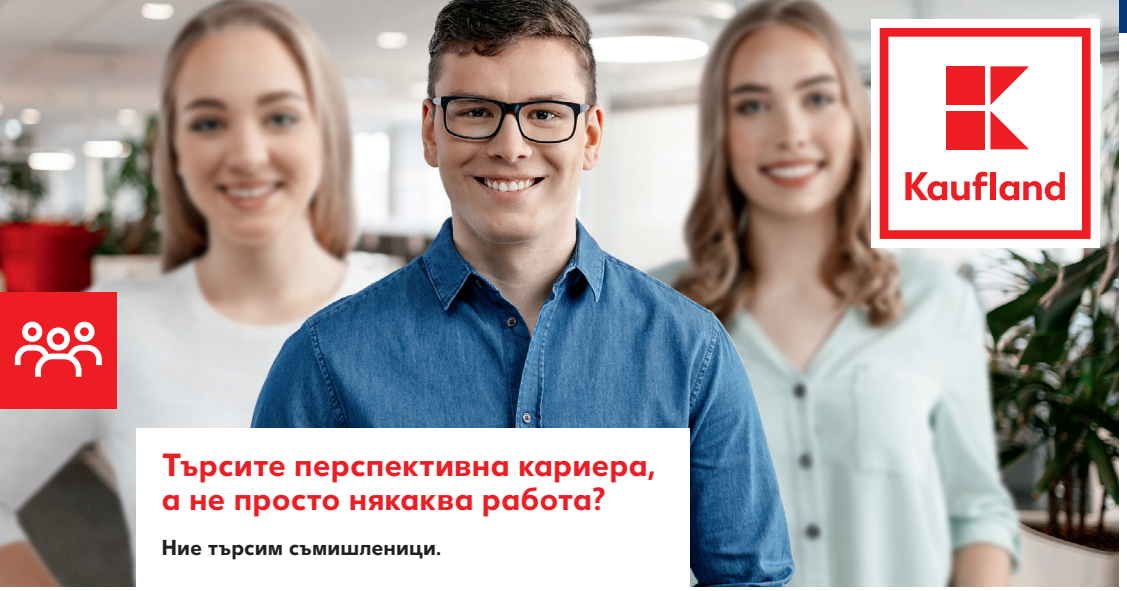

Управители на бъдещето

Kaufland България търси Управители на бъдещето в Продажби, Търговия и Маркетинг, Администрация и финанси и Управление на недвижимости.

Вие сте студент в последен курс или абсолвент и търсите силен старта на кариерата си? Обичате динамиката и сте готови да поемете ръководна отговорност? Тогава заповядайте при нас! Kaufland България стартира мащабна програма, в която заедно с кандидатите да създаде Управителите на бъдещето. Ние вярваме, че всеки добър ръководител познава детайлите в процесите, защото е извършвял сам всяка стъпка от тях и от личен опит знае дейността на колегите си.

От 01.07.2018 г. имате възможност да стартирате обучителна програма, която включва дейности в нашите филиали в страната и отдели в офиса на компанията. Ръководните ни принципи са тези, с които живеем всеки ден - резултати, динамиката и коректност. Бъдете наш съмишленик.

Като участник в програмата „Управители на бъдещето" ще преминете през:
- Интензивна 12-месечна програма за развитие
- От 3 до 6 месеца практическа работа във филиала за запознаване с нашата основна дейност
- От 3 до 6 месеца практическа работа в един или повече от Централните ни отдели с оглед на съвместните активности
- Интересен процес по Подбор в няколко стъпки и квалифицирано обучение за Вашата целева позиция като управител на филиал или старши специалист в съответния от Централните ни отдели
- Ръководене на собствени проекти

Критерии към кандидатите:
- Завършено или в процес на придобиване висше образование в някое от следните направления: Финанси, Счетоводство, Търговия, Маркетинг, Продажби, Строителство
- Малко или все още никакъв професионален опит
- Комуникативна и мотивирана личност, кояти владее отлично немски и/или английски език
- С афинитет и желание за развитие в сферата на търговията в най-голямата търговка компания у нас
- Мобилни и готови да се релокирате в рамките на страната

Нашето предложение:
При нас ще поемате атрактивни задачи като ръководенето на отдел във филиала или на различни национални и международни проекти в Централните ни отдели. Ще се радвате на атрактивно възнаграждение и много добър допълнителен социален пакет, на мотивираща работна атмосфера, изградена на доверие и уважение, работейки заедно, за да направим доброто още по-добро. Освен това ще спечелите от многообразните възможности за развитие, които предлагаме, чрез периодични разговори с конструктивна обратна връзка и мрежа от контакти с 148те хиляди служители на компанията в цяла Европа.

За контакти:
отдел Подбор
Кауфланд България ЕООД енд Ко КД
тел.: +359 2 8125413
recruitment@kaufland.bg
www. kariera.kaufland.bg

Стартирайте заедно с нас за едно по-успешно бъдеще.
Кандидатствайте на www.kariera.kaufland.bg

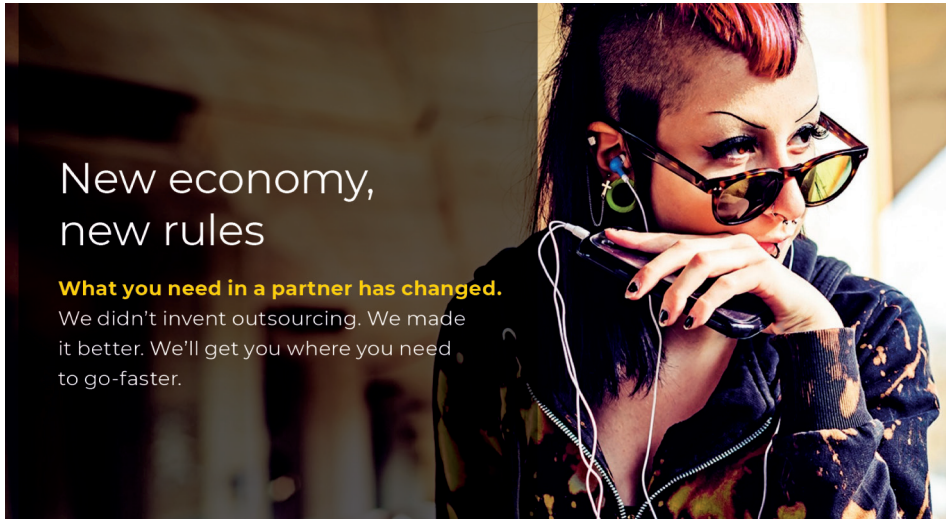

You Already Count on Concentrix, Every Day

Consider the iconic brands you trust, in all aspects of your daily life. There's a good chance Concentrix is standing behind them.

We deliver extraordinary customer experiences for more than 450 of the world's best brands.

Our diverse portfolio of clients in Bulgaria, will give you a chance to find the profession, which is most suitable for you. From roles associated with tech support to vacation rentals, web design, car rentals, online shopping, automotive and more, with us you can build a career and gain skills that can be implemented in your day-to-day life.

We think differently than our competition. We understand the unique challenges our clients face. And we solve business problems for them! Concentrix is a passionate company powered by passionate people. Experience it now.

In Bulgaria we have open positions for multilingual applicants with Dutch, German, French, Italian, Spanish, Polish, Czech or English on fluent C1 level.

If you are interested send your CV at: CNX-BG-Recruitment@concentrix.com or apply at our website: http://careers.concentrix.com/

WHO IS CONCENTRIX?

Member of A1 Group

Мтел е водеща компания на пазара на телекомуникации в България и **част от международната група А1**. Със своите 4 000 служители телекомът предоставя услуги до над 3,98 милиона клиенти. Компанията предлага мобилни и фиксирани услуги, високоскоростен интернет, цифрова телевизия и сателитна телевизия, включително два собствени спортни канала – Mtel Sport 1 и Mtel Sport 2, както и IT решения за бизнеса.

Ние предлагаме

възможност да придобиеш богат опит и кариерно развитие в динамична, международна работна среда с хора, които припознават нашите корпоративни ценности като свои, ангажирани са да постигат високи резултати и създават допълнителна стойност за нашите клиенти. Ние развиваме таланта, лидерския потенциал и ценим високо хората, които поемат инициатива за своето лично и професионално развитие.

Кариера в Мтел

Мтел предлага много възможности и разнообразие от програми за професионално и кариерно развитие.
Те са съобразени с професионалните резултати, личните качества и амбицията на служителите.
Научете повече за кариерните възможности в Мтел от обявите ни в **LinkedIn** и на **www.mtel.bg/rabota.**

©2018 Ernst & Young Bulgaria EOOD. All Rights Reserved. ED Notice

How can your greatest growth happen after you graduate?

We are currently looking for **Audit Interns** and **Junior Auditors** to join our team in August 2018.

To apply, please send a CV to:
Plamena.M.Petkova@bg.ey.com or **Nadya.Mihova@bg.ey.com**.

Only short-listed candidates will be contacted.
EY is an equal opportunities employer.

All applications are treated as confidential.

The better the question. The better the answer.
The better the world works.

Building a better working world

ЗАЩО ДА ИЗБЕРЕШ 60K?

60K е един от най-големите контактни центрове на Балканите и топ работодател в градовете София и Пловдив. Ние работим с едни от най-известните световни компании в области като телекомуникации, туризъм, лайфстайл, онлайн търговия и т.н. 60K ти предлага уникална работна среда, бърз професионален растеж, конкуренто възнаграждение и атрактивен социален пакет. Ако търсиш сигурност, гъвкаво работно време и приятелска работна среда - 60K е твоето място за развитие!

Ако си:

- Комуникативен и мотивиран
- Говориш поне един чужд език на отлично ниво
- Искаш да работиш в международен екип
- Имаш отлична компютърна грамотност
- Добър в работата с екип
- Искаш да научиш нещо ново

Изпрати ни своето актуално CV на **fb.work@60k.bg**

I AM UNIQUE
I AM VALUED

60K

+359 2 462 00 10 | www.60k.com

Ела в националния отбор на брокерите!

iBROKERS®
недвижими имоти

Българска компания!
Европейско обслужване! Световен опит!

iBROKERS® е българска компания, изградена от професионалисти с доказани резултати и световен опит. iBROKERS® е най-прогресивният и бързоразвиващ се бранд в сектора „недвижими имоти“ в страната. За пет години на пазара, компанията се наложи като първия избор на клиента при нужда от професионалист в сферата на недвижимите имоти. В момента iBROKERS® разполага с три офиса – два в София и един в Бургас – общо с над 30 iБрокера и 200 години опит в сектора.

Бизнес подходът iBROKERS® е абсолютно противоположен на начина на работа на 90% от брокерите на недвижими имоти в България. Системата е безотказна в своите резултати, защото следва желязното i-правило, че клиентът е Цар, но пазарът е Бог. В това са убедени и всички клиенти на компанията (както частни, така и корпоративни), които поверяват своя имот, пари и време на личния си iБрокер.

iBROKERS® е на пет години, но екипът, който стои зад неговото създаване, е с над десетгодишен опит в сферата на недвижимите имоти.

iBROKERS® е една уникална бизнес идея, чието време е дошло. Компанията се фокусира основно върху правилния подбор, развитието и подкрепата на своите служители и продължава да вярва, че „даваш ли на iБрокера си най-доброто, той ще дава най-доброто на клиентите си.“

Винаги поставяме интереса на клиента на първо място и работим упорито за постигане на неговите цели. Доверието във взаимоотношенията ни с хората е водещ принцип в нашата работа и благодарение на това основният ни бизнес идва от препоръки.

„Ние НЕ сме в бизнеса с недвижими имоти, част сме от нещо много по-ценно: доверието и човешките взаимоотношения.“

За София:

Александра Димитрова
Търсач на съкровища
бул. „Христо Смирненски“ 78, ет. 6 и 7
1164 София, България
тел.: +359 882 27 47 71
e-mail: alexandradimitrova@ibroker.bg

За Бургас:

Елена Параскова
Търсач на съкровища
ул. „Александровска“ 111, ет. 1
8000 Бургас, България
тел.: +359 887 77 30 98
e-mail: elenaparaskova@ibroker.bg

Being Part of our Estee Lauder Family!

Our Mission
Bringing the best to everyone we touch and being the best in everything we do.

Be Part of Something Exciting
At The Estée Lauder Companies you can play a role in our global success. We are a leader in prestige beauty with a growing portfolio of coveted brands. We create and market the highest quality products that delight consumers around the globe. Our culture values diversity of thought and people, and encourages creativity, innovation and integrity in everything we do.

ESTĒE LAUDER
CLINIQUE Allergy Tested. 100% Fragrance Free.
aramis
TOMMY HILFIGER
MAC
DKNY DONNA KARAN NEW YORK
MICHAEL KORS
TOM FORD
smashbox
HOLLYWOOD, CALIFORNIA GLAMGLOW
Bb. Bumble and bumble.
LAB SERIES SKINCARE FOR MEN
Ermenegildo Zegna

ESTĒE LAUDER COMPANIES

HR Contact: rdimitrova@bg.estee.com

Компания, в която имаш място.

ИКЕА е световен лидер в търговията с обзавеждане за дома с 384 магазина в 48 държави. Започваме своята дейност в България чрез „Хаус Маркет", която е част от холдинга Фурлис Груп. Към момента оперираме с 5 магазина в Гърция, един в Кипър и един в България, 5 Центъра за поръчки в Гърция и два в България, както и електронен магазин във всяка държава.

Вече 5 години ИКЕА работи, за да прави живота на хората в България по-добър. Ние вярваме, че домът означава много повече от мебели и обзавеждане.

Домът е място за свобода, радост, хармония, игри. Място за всичко, което носи щастие.

В ИКЕА винаги търсим хора, които споделят тази идея и нашето позитивно настроение.

Стани част от нашия екип и нека заедно превърнем ИКЕА в повече от място за работа - място за споделени ценности.

© Inter IKEA Systems B.V. 2018

Кариера в ИКЕА
hr.sofs@ikea.bg
jobs@ikea.bg
02/439 4661
www.ikea.bg/work

IKEA®

HelpBook

СИГНАЛИЗИРАЙ

АЛАРМИРАЙ ЗА НЕРЕДНОСТ
СИГНАЛИЗИРАЙ КЪМ ИНСТИТУЦИИТЕ
HelpBook.info

ПЪЛНИ СТИПЕНДИИ ЗА СПЕЦИАЛИЗИРАНИ МАГИСТЪРСКИ ПРОГРАМИ В УНИВЕРСИТЕТИ В ПИРЕЯ И КРИТ – ГЪРЦИЯ

ИМЕ НА ПРОГРАМАТА:
Магистърска степен по енергийна стратегия, право и икономика – Пирея

ПРОДЪЛЖИТЕЛНОСТ:
1 година

ЕЗИК НА ПРОГРАМАТА:
Английски

КРАЕН СРОК ЗА КАНДИДАТСТВАНЕ:
26 юни 2018 г.

НАЧАЛО НА УЧЕБНАТА ГОДИНА:
Октомври 2018 г.

ИМЕ НА ПРОГРАМАТА:
Магистърска степен по петролно инжинерство - Крит

ПРОДЪЛЖИТЕЛНОСТ:
1 година

ЕЗИК НА ПРОГРАМАТА:
Английски

КРАЕН СРОК ЗА КАНДИДАТСТВАНЕ:
31 август 2018 г.

НАЧАЛО НА УЧЕБНАТА ГОДИНА:
Октомври 2018 г.

На одобрените кандидати ще бъдат отпуснати пълни стипендии в размер на 3000 евро, както и допълнителни 1000 евро ежемесечно за покриване на разходи за настаняване и пребиваване в Гърция за целия период на обучение.

За повече информация - facebook.com/EKOstations/

Всички кандидатури могат да бъдат изпратени на и-мейл адрес: ekoscholarships@eko.bg

HELLENIC PETROLEUM

EKO

GEFCO is a global provider of supply-chain services and the European leader in automotive logistics. If you are motivated and eager to learn, check our projects and

JOIN OUR GROWING TEAM!

GEFCO

Partners, unlimited

Dispatcher academy
BPO services
Internship programs

If you are interested contact us on:
Info.bulgaria@gefco.net
or
+359 (0) 2 969 49 64

We are Partners, unlimited.

Opportunities are *endless*

ASTREA
opportunities are endless

Астреа Рикрутмънт - Бизнес лидер 2017 - HR Industry, е агенция за подбор на персонал. Ние сме изцяло българска компания, която е на пазара от 2007г. Нашата основна цел и мисия е да помагаме на хората да намерят идеалната за тях работа, както и перфектния служител за нашите партньори.
За тепърва завършващи студенти като вас, знаем, че намирането на работа е изключително сложна задача и се сблъсквате с много трудности, но с нашия опит можем да ви помогнем. Горди сме да кажем, че работим с големи компании в най-различни сектори - BPO, ИТ индустрията, финансови и счетоводни компании, образователни институции, напредваме стремглаво в HoReCa индустрията и в производствения и в строителния бранш. Позициите ни са по всички нива на кариерната стълбица - от нискоквалифицирани служители до висш мениджмънт. Ако все още не сте открили вашата мечтаната работа или не сте сигурни коя е подходящата за вас професия, не се колебайте да ни потърсите за консултация. Нашата услуга е напълно безплатна за кандидатите!

Нашите партньори
Нашите партньори се увеличават всеки ден и тяхното удовлетворение е най-добрата визитна картичка за нас

Нашата мисия
Намираме точните хора на точното място и подобряваме взаимодействието между хората и организацията на всичките й нива

Нашите ценности
Човешкият фактор е най-важният за успеха на всяка една организация. Съчетаваме добрите практики с иновационни подходи

София | Бургас | Велико Търново

www.astrea.bg
https://www.facebook.com/AstreaRecruitment
https://www.linkedin.com/company/astrea
https://www.instagram.com/astrea_recruitment/

M: +359 (885) 865 066
T/F: +359 (02) 862 6318

DO YOU HAVE WHAT IT TAKES?

ATTRACTIVE CAREER OPPORTUNITIES AT CARGOTEC BUSINESS SERVICES

We at Cargotec are constantly looking for talented and motivated individuals from help us to develop our future ways of working. Join us in making global trade faster, smarter, and more sustainable.

The office in Bulgaria was established in 2017. Its goal is to support the functions of Cargotec internationally by providing services in the areas of Finance, HR, Information Management, and Procurement.

ALL OPEN POSTIONS: CARGOTEC.COM/CAREERS

CARGOTEC

easy consult | РЕАЛИЗИРАЙ ТАЛАНТА СИ

Easy Consult е създадена през 2004 г. и е **най-бързо развиващата** се българска фирма за **подбор на персонал**, фокусирана върху търсенето на експерти и мениджъри, IT специалисти, персонал за временна заетост и други.

КОНТАКТНИ ЦЕНТРОВЕ
8 компании
250+ отворени позиции
Заплати:
от 1500 до 3000 лева

ИНЖЕНЕРНИ ПОЗИЦИИ
8 компании
50+ отворени позиции
Заплати:
от 1500 до 2500 лева

ОПЕРАТИВЕН ПЕРСОНАЛ
15 компании
200+ отворени позиции
Заплати:
от 700 до 1200 лева

МЕНИДЖЪРИ
10 компании
20+ отворени позиции
Заплати:
от 2500 до 6500 лева

ИТ ПОЗИЦИИ
50 компании
500+ отворени позиции
Заплати:
от 2000 до 8000 лева

ЕКСПЕРТИ
20 компании
100+ отворени позиции
Заплати:
от 1200 до 3500 лева

Изпрати **CV** на jobs@easyconsultbg.com

EasyConsult
@easyconsult
Easy Consult Ltd.

www.easyconsultbg.com
+359 2 489 5885

ТЪРСИШ ЛИ ИМОТИ В ИНТЕРНЕТ?

imoti.net

С УЮТЕН ЗА ВСЯКО УСТРОЙСТВО
ДИЗАЙН

БЪДИ В КРАК С ВРЕМЕТО НА
VREMETO.dnes.bg

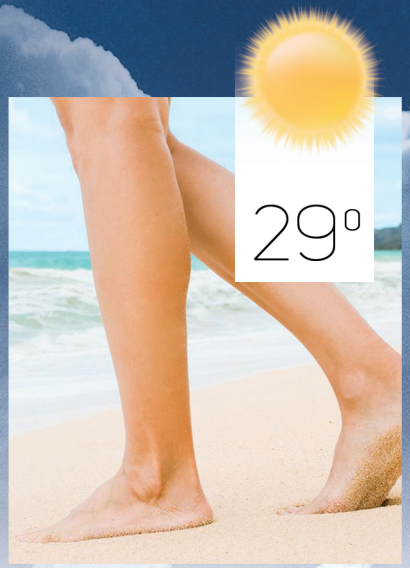

Dnes.bg

НОВИНИТЕНЕЧАКАТ
Затова ние започваме по-рано
ON AIR BULGARIA
централна емисия 18:30
късна емисия 21:30
www.bgonair.bg